

Διαγράμμα εφαρμογής
6ΤΟ Ο.Τ. 227 του Δήμου Βούλας

Δ.Ε. 6/88 (6)

ΕΛΛΗΝΙΚΗ ΔΗΜΟΚΡΑΤΙΑ
ΝΟΜΑΡΧΙΑ ΠΕΙΡΑΙΑ
ΠΟΛΙΤΕΙΑ ΓΡΑΦ. ΑΓΥΡΟΥΔΑΜΕ
ΤΜΗΜΑ Α-764338/55/88

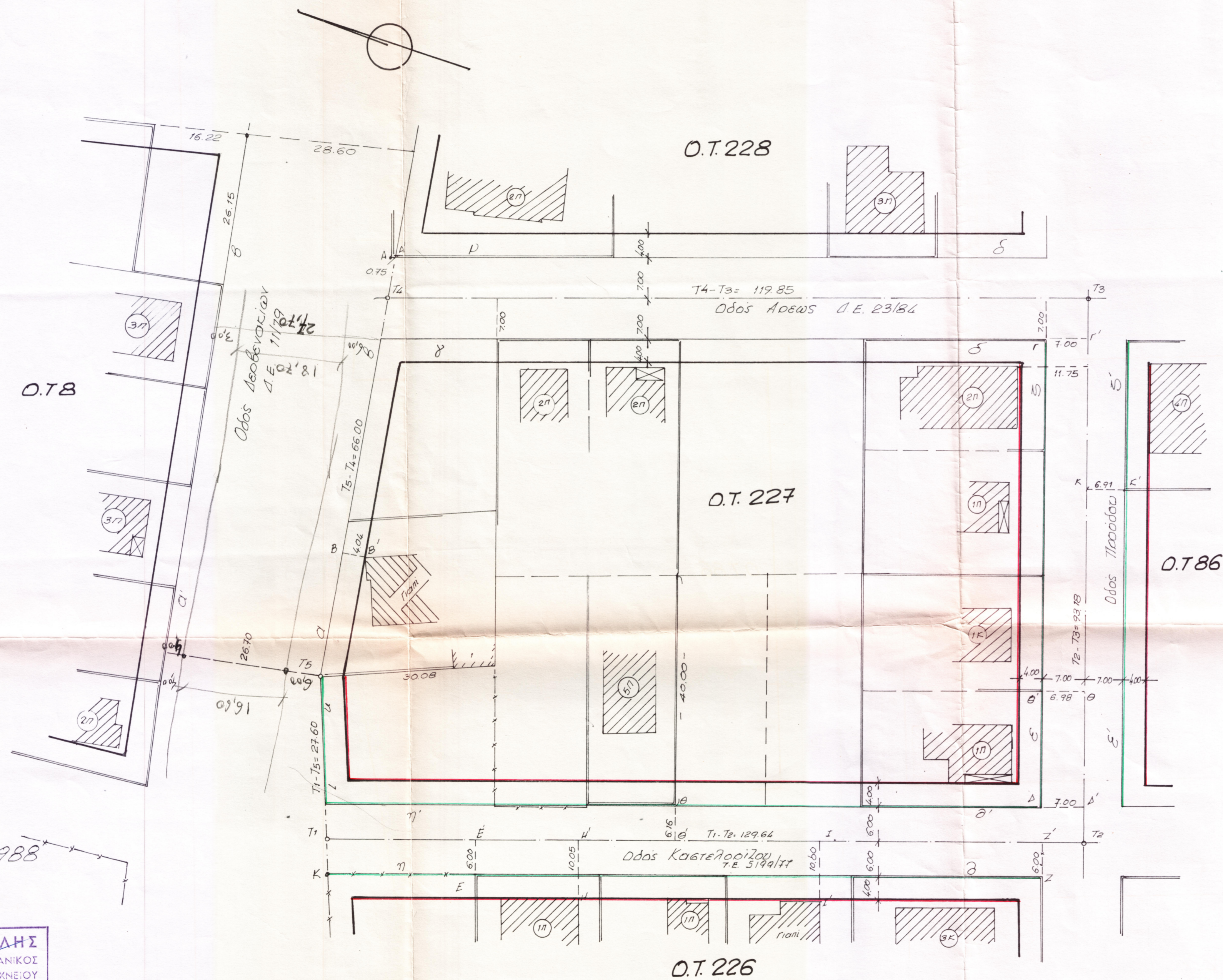

Υπομνημα
Οι ρυμοτομικές ή οικοδομικές δομές τέθηκαν σύμφωνα με το από 19-4-59 δίγμο ρυμοτομίας.
Οι ρυμοτομικές γραμμές αβ και αβ' τέθηκαν σύμφωνα με το με αριθμό 11/79 Δ.Ε. βρέθηκαν ΑΑ'=0.75 και ΒΒ'=4.04 μ.
Οι ρυμοτομικές γραμμές γδ και γδ' τέθηκαν σύμφωνα με το με αριθμό 23/84 Δ.Ε.
Οι ρυμοτομικές γραμμές ες και ες' παράλληλα του άξονα τ2-τ3 και βε απόσταση 7.00 μ. Επλήρωςαν ΓΓ'=7.00 μ και ΔΔ'=7.00 μ όπου ΓΔ γωνίες μορφωμένης ρυμοτομ. γραμμής. ΘΘ'=6.98 και ΚΚ'=6.91 μ.
Οι ρυμοτομικές γραμμές ηθ και ηθ' παράλληλα του άξονα τ1-τ2 βε απόσταση 6.00 μ. Επλήρωςαν ΕΕ'=6.00 μ ΖΖ'=6.00 μ. Βρέθηκαν ΗΗ'=10.05 μ ΘΘ'=6.16 ΙΙ'=10.60. Επλήρωςαν υπ' αριθμ η 5199/77 Τ.Ε.-
Η ρυμοτομική γραμμή λμ θα τεθεί επί της κ-τ5 ζώνης κ κωνία ζυματοπλάστματος. κ τ5 σύμφωνα με το 11/79 Δ.Ε.
Λοιπά στοιχεία επί του Διαγράμματος

Απορροαιότητα 10/2/1988

Απορροαιότητα 10/2/1988

ο Ελεγκτας κ εντοφας
της Ρ.Γ. 5 Ο.Γ.

ΘΕΩΡΗΘΗΚΕ
Ο ΠΡΟΪΣΤΑΜΕΝΟΣ Α' Τ.Μ.

(Handwritten signature)

(Handwritten signature)



Λαμβασιας 1988
Συντάξας

ΙΩΑΝΝΗΣ Γ. ΓΚΕΛΗΣ
ΔΙΠΛΩΜΑΤ. ΤΟΠΟΓΡΑΦΟ-ΜΗΧΑΝΙΚΟΣ
ΕΘΝΙΚΟΥ ΜΕΤΣΟΒΙΟΥ ΠΟΛΥΤΕΧΝΕΙΟΥ
ΜΕΛΟΣ Τ.Ε.Ε. ΒΕΤΩΝΟΣ ΜΗΤΡΩΟΥ 13191
ΡΑΪΣΣΟΥ 15 Ν ΣΜΥΡΝΗΣ ΤΗΛ 8944 424

Κλίμακα 1:500